

服育net 研究所主催  
第19回  
**服育ラボ**  
FUKUIKU LAB  
定期セミナー

私たちは服育を3つの観点から考えていきます。



2016年 8月 4日 (木) 開場 10:00

- 時間** 午前の部 10:30-12:30 / 午後の部 15:00-17:00  
※同セミナーの2回公演です。ご都合よい時間お選びください。
- 対象** 学校・教育関係者 ※その他の方はお問い合わせ下さい。
- 場所** ブリーゼプラザ 803・804 (ブリーゼタワー8F)
- 参加費** 無料
- 主催** 服育net 研究所

例年と場所が変わっています！  
お気をつけください。

先着順  
受付

お申込み方法

- 服育net 研究所まで直接お申し込み  
Tel. 06-6222-3531  
E-mail [fukuiku@fukuiku.net](mailto:fukuiku@fukuiku.net)  
※お名前、学校名、ご連絡方法についてお伝えください

- 服育HPの申し込みフォームから  
<http://www.fukuiku.net/>

メインセミナー

午前の部 10:30-12:00 午後の部 15:00-16:30 90分

# 大人の服育

## ～「着る」から「装う」へ～

今回のテーマは「大人の服育」。生徒達から常に見られている先生方にこそ考えていただきたい服装の大切さについて、ファッション業界の第一線で活躍し続けるしぎはらひろ子先生より教えていただきます。

自分自身の服装について見つめ直すきっかけとしてはもちろん、生徒達に服装について話をする際の知識にもなるセミナーです。

トークセッション

午前の部 12:00-12:30 午後の部 16:30-17:00 30分

# しぎはらひろ子 × 有吉直美

(服育net 研究所)

皆様からいただいた服装に関するご質問を元にトークセッションを繰り広げます。より具体的なシチュエーションやアイテムについて、ファッションのプロフェッショナルであるしぎはらひろ子先生が「大人の服育」の観点からお答えいたします。

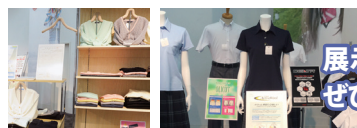

展示もさせていただきますので、ぜひゆっくりと来場ください。



## 講師 しぎはらひろ子

ファッションプロデューサー、服飾専門家。  
ミストグレイ代表、ファッションエデュケーション協会代表理事。  
ベストドレッサー賞選考委員(2007年～)

講師プロフィール

東京都生まれ。デザイン教育の名門、神奈川県立神奈川工業高校産業デザイン科卒業後、松下通信工業の研究開発職に就く。22歳でファッション業界に転職し、ファッションデザイナー、アパレル企業コンサルティングファームを経て、1983年ミストグレイ・ファッションプランニングを設立。シューズブランド「JERRY BEANS」の立ち上げ、「SHIBUYA109」・「JR 東日本 (アトレなど)」・「ベルメゾン」など、ブランド戦略・プロデュース、商品企画、マーチャンダイザーなどの育成を行う。これまで8万5000人以上のアパレル販売員・スタイリストの服飾指導をしている。【服飾戦略】の第一人者でもある。近年は、経営者・政治家・弁護士・医師・作家など、セルフブランディングで差別化を必要とする個人への服飾戦略スタイリングを行っている。ファッションをロジカルに説明できる服飾専門化として定評があり、TV・雑誌など各メディアで幅広く活躍中。

★例えばこんな場面に役立ちます★

自分自身の服装に

自分の服装を見つめ直すきっかけとして

家庭科で

被服学習の知識として

生徒指導で

制服指導する際の知識として

# 株式会社チクマ

キャンパス事業部 服育net 研究所

●本社：大阪市中央区淡路町3丁目3番10号  
TEL.06-6222-3511 FAX.06-6222-3614 E-mail [o-campus@chikuma.co.jp](mailto:o-campus@chikuma.co.jp)

●東京支店：東京都中央区日本橋本町3丁目7番地2号 MFPR 日本橋本町ビル2階  
TEL.03-3667-5323 FAX.03-3667-5333

●福岡支店：TEL.092-281-4580 ●名古屋営業所：TEL.052-939-1252  
●仙台営業所：TEL.022-265-5535 ●札幌事務所：TEL.011-741-0211

例年と場所が変わっています  
ブリーゼプラザ

〒530-0001 大阪市北区梅田2-4-9  
TEL.06-6344-4888

- 最寄駅
- 四つ橋線西梅田駅より徒歩3分
  - JR大阪駅より徒歩5分
  - 阪神梅田駅より徒歩5分
  - JR東西線北新地駅より徒歩5分

